Las hormigas

A pesar de que las hormigas pueden resultar fastidiosas cuando entran al hogar, también pueden ser benéficas porque se alimentan de pulgas, termitas y otras plagas del jardín. Aunque rociar con químicos en el interior de su casa puede parecer efectivo, no prevendrá que sigan entrando más hormigas, ya que la mayoría de hormigas viven en el exterior. Es mejor que concentre sus esfuerzos en prevenir que las hormigas entren a su casa. Use varios métodos, como sellar con masilla las aberturas, eliminar alimentos que puedan atraerlas y, de ser necesario, colocar trampas con cebo. Evite usar piretroides (como *bifenthrin* y *cypermethrin*), especialmente en superficies duras como la entrada a la cochera, aceras o alrededor de los cimientos de edificios. Estos productos contaminan las los ríos y arroyos.

Arregle su para disuadir a las hormigas.

- **Selle con masilla las grietas y rendijas por donde puedan entrar.**
- **Guarde los alimentos en recipientes cerrados.**
- **Limpie manchas de grasa y derrames de alimentos.**
- **Evite que las hormigas invadan el cubo de basura colocando barreras pegajosas como vaselina en el borde interior de la tapa; coloque los platos de las mascotas sobre recipientes con agua.**
- **Quite o controle fuentes de alimentos dulces alrededor de su casa, como arbustos infestados con áfidos y fruta madura en árboles frutales.**
- **Mantenga las plantas, pasto y mantillo orgánico por lo menos a un pie de distancia de la base de la casa para reducir el número de hormigas en busca de alimentos y evitar que establezcan hormigueros.**

Cuando las hormigas invaden su casa:

- **Tan pronto invadan, elimínelas limpiando con una esponja con agua y jabón.**
- **Selle con masilla los orificios por donde entran.**
- **Remueva del interior de la casa plantas en maceta que tengan hormigas y sumérjalas en una solución de agua y jabón insecticida.**
- **Elimine fuentes de alimentos limpiando derrames y colocando los alimentos en recipientes herméticos.**
- **Use cebos en el exterior de la casa para controlar colonias de hormigas.**
- **No es necesario usar insecticidas en aerosol.**
- **Si contrata a una compañía fumigadora, pida que usen trampas de cebo en vez de los tratamientos del perímetro de la casa o los rocíos mensuales.**

Cómo funcionan los cebos:

Los cebos con pesticidas atraen a las hormigas obreras, las cuales llevan el cebo al nido causando que la colonia entera, inclusive la reina, mueran. El pesticida debe ser de acción retardada para que las hormigas obreras no mueran antes de llegar al hormiguero.

Cómo usar los cebos:

Coloque los cebos cerca de las hileras de hormigas y en las entradas a los hormigueros. Los cebos ya preparados, los cebos recargables o las estacas son los más seguros y fáciles de usar. Los ingredientes activos en los cebos pueden incluir: ácido bórico/*borate*, *fipronil*, *avermectin*, *sulfluramid*, *hydramethylnon* o *arsenic trioxide*. Reemplace o rellene los cebos cuando se hayan vaciado y reubíquelos o trate diferentes tipos de cebos si cree que las hormigas no los están consumiendo. Puede tomar entre 5 y 10 días para notar una reducción en el número de hormigas.

Para mayores detalles en inglés, vea *Pest Notes: Ants* en www.ipm.ucdavis.edu, o visite las oficinas de Extensión Cooperativa.

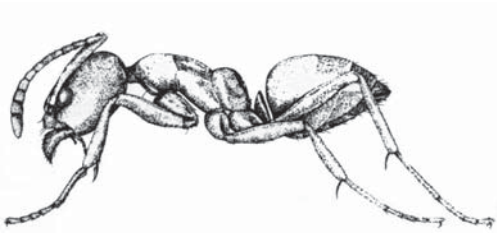

Hormiga argentina

Tamaño real $^1/_8$ pulgada.

Reduzca al mínimo el uso de pesticidas que contaminan nuestros canales. Utilice alternativas sin químicos o productos pesticidas menos tóxicos siempre que sea posible. Lea las etiquetas de los productos cuidadosamente y siga las instrucciones sobre el uso, almacenaje y desecho correcto.

Pida mayores informes sobre control de plagas a la oficina local de **Extensión Cooperativa de la Universidad de California** que se encuentra en las páginas del gobierno del condado en el directorio telefónico o visite la página en la Red del Programa Integrado de Control de Plagas de la UC, **www.ipm.ucdavis.edu**.

UC IPM
Estatal Integrada de Plagas
Programa de Manejo

UC CE
University of California
Cooperative Extension

¡Lo que usted usa en sus paisajes afecta nuestros ríos y océanos!

November 2009